Projekt

Kosten der Auswirkungen des Klimawandels in der Schweiz

Wir gehen im Auftrag des National Centre for Climate Services (NCCS) der Frage nach, was die Kosten des Klimawandels in der Schweiz sind. Zusammen mit diversen Partnern erarbeiten wir zukunftsorientierte Entscheidungsgrundlagen. Die Arbeiten werden im Rahmen des Programms «NCCS-Impacts» als Teil des Projektes «Kosten der Auswirkungen des Klimawandels in der Schweiz mit und ohne globale Klimaschutzmassnahmen» durchgeführt.

Unsere Leistungen

- Erarbeiten eines Überblicks über die verschiedenen Klimawandel-Auswirkungen und Anpassungsmassnahmen sowie deren Kosten unter der Annahme verschiedener Klimaszenarien
- Aufschlüsseln der Kosten für verschiedene Akteure, wie Bund, Kantone, Gemeinden, Privatwirtschaft, private Akteure
- Entwickeln von Produkten und Tools zur Unterstützung von öffentlichen und privaten Akteuren zum Umgang mit dem Klimawandel

Auftraggeber

National Centre for Climate Services NCCS

Fakten

Zeitraum	2023 - 2025
Projektland	Schweiz

Ansprechpersonen

Denise Fussen
denise.fussen@ebp.ch

Julia Brandes, PhD
julia.brandes@ebp.ch

Rahel Renggli
rahel.renggli@ebp.ch

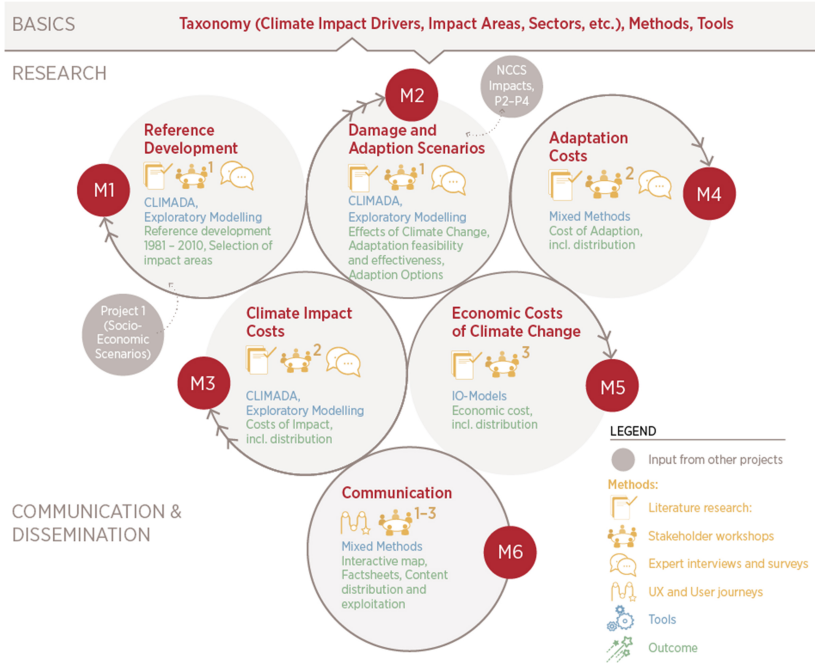

Projektplan, © EBP